添加好友逻辑图（发送方）

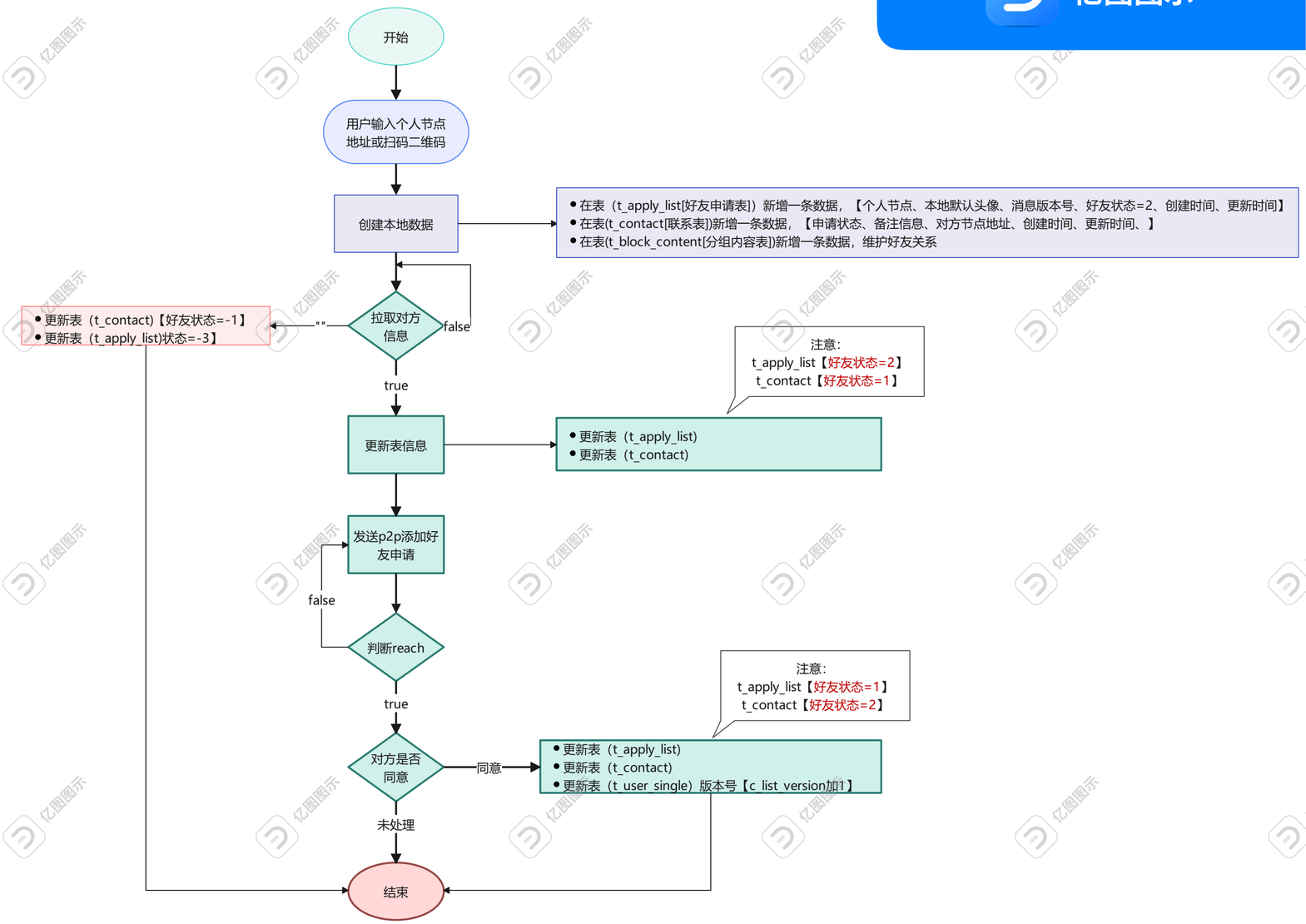
开始
用户输入个人节点地址或扫码二维码
创建本地数据
• 在表（t_apply_list[好友申请表]）新增一条数据，【个人节点、本地默认头像、消息版本号、好友状态=2、创建时间、更新时间】
• 在表(t_contact[联系表])新增一条数据，【申请状态、备注信息、对方节点地址、创建时间、更新时间、】
• 在表(t_block_content[分组内容表])新增一条数据，维护好友关系
拉取对方信息
""
false
• 更新表（t_contact)【好友状态=-1】
• 更新表（t_apply_list)状态=-3】
true
更新表信息
• 更新表（t_apply_list)
• 更新表（t_contact)
注意：
t_apply_list【好友状态=2】
t_contact【好友状态=1】
发送p2p添加好友申请
false
判断reach
true
对方是否同意
同意
• 更新表（t_apply_list)
• 更新表（t_contact)
• 更新表（t_user_single）版本号【c_list_version加1】
注意：
t_apply_list【好友状态=1】
t_contact【好友状态=2】
未处理
结束